朝鮮日報

夕刊 本紙朝夕刊十頁

發行所 京城府太平通一丁目六一 株式會社朝鮮日報社

社說

景氣의動向

一

昭和六年十二月十三日、金輸出再禁止를 一轉機로하야 日本은 그以前의 極度의 不景氣로부터 好景氣의 現出을 始作하야 爾來、滿三年二個月을 두고 尺進寸退의 步調를 取해 왓다。暫間、그原因을 살펴보면 거기는 兩大原因이 잇으니 그一은 金輸出再禁止에 依한 圓爲替의 低落이오、그二는 赤字公債發行에 依한 通貨膨脹이다。換言하면 前者는 圓貨의 對外價値低落이오、後者는 圓貨의 對內價値低落인데、그兩者를 通하야 物價가 騰貴하는 同時에 輸出도 增進하고、商品의 國內消費도 增加하엿다는것이 日本 今日의 景氣를 招致한 兩大經路다。

二

그러면 金輸出再禁의 原因은 어디잇스며、赤字公債發行의 原因은 어디잇섯느냐하면、거기는 英國의 金本位停止라는 事情도 잇섯지마는 그보다도 더 重要한 原因은 滿洲事變을 契機로한 非常時의 現出이다。이런 意味로 보아 日本의 金輸出再禁止期보다 約三個月 압서 이러난 兩大事實 即 昭和六年九月 十八日의 滿洲事變 勃端과 (二)同年二十一日의 英國의 金本位停止와의 兩者는 日本、今日의 景氣를 現出하게 된原因의 原因이라고 할것이다。勿論、다른 아모 原因이 업시 英國의 金本位停止만 잇섯다고할지라도 日本은 이에追隨하야 金兩禁을 斷行할수밧게 업섯다는것이 當時의 事情이엇으나 비록 金再禁을 斷行햇다고 할지라도 滿洲事變을 發端으로한 非常時의 現出이 업섯드라면 到底히 今日의 程度의 景氣를 現出할수가 업섯슬것이다。이러케보아오면 非常時의 現出은 日本、今日의 景氣를 釀出한 根本的原因이라고할것이다。

三

그러면 非常時를通하야 展開된 景氣의 內容이 무엇이냐하면 (一)軍需景氣 (二)滿蒙開拓景氣等等이 그主要한것이다。非常時는 日本의 兵備充實及改善을 必然的으로 要求하고 이것은 또한 必然的으로 巨額의 軍備費를 要求하고 그要求는 다시 巨額의 赤字公債를 必然的으로 發行케한것이다。그리하야 爾來三年동안에 發行한 赤字公債、二十數億圓을 或은 滿洲에 或은 軍需品의代價로 或은 勞働者의 勞賃으로 民間에 撒布되여 今日의 景氣를 招致한 것이다。그밧게 今日의 景氣를 招致한 偶發的原因이하나 잇스니 그것은 即、前 米穀年度에 잇서서의 日本稀有의 大凶作에 伴한 米價騰貴다。그리고、前揭 諸原因에 依한 景氣가 朝鮮에 나타난 現象을 要約해 말하면 (一)滿蒙開拓의 基礎工作으로서의 北部朝鮮一帶의開拓、(二)對滿蒙輸出을 目的으로한 工業의 朝鮮內 進出에 依한 地價騰貴 (三)日本內地產米의 凶作을 原因으로한 米價騰貴의 三者다。

四

그러나 이 反面으로 景氣의 增進을 制止하려는 멧가지 原因이 잇스니 그것은 (一)諸外國의 日本商品에 對한 門戶閉鎖 (二)農村疲弊에 依한 購買力의 衰退의 兩者다。詳言하면 今日까지는 圓爲替의 低落을 通하야 日本商品의 對外輸出이 旺盛햇스나、今日에와서는 爲替低落의 勢도 거이 踏步狀態에 잇슬뿐만 아니라、諸外國의 日本商品에 對한 門戶閉鎖도 漸漸甚해지는故로 日本의 對外輸出이 今後도 亦是、今日까지의 勢를 繼續할까하는것은 疑問에 屬하게 되엿다。또한 他方、今日의 景氣가 所謂跛行景氣라하야 그新興이 輸出工業、軍需工業에 局限되여잇는 結果로 大衆의 購買力은 漸漸 疲弊해간다。이와 反對로 物價騰貴의 勢를 타서 商品의 生產能力은 크게 擴張된 故로、國內에는 工業品의 生產過剩을 招致하고잇다。그러나 이 景氣에 對한 增進條件對制止條件의 拮抗如何는 今後의 趨勢를 보아야 알것이다。

傳統的極東政策으로 太平洋의安定企圖

『根本的要素는 華府條約完成에 잇다』

米國務卿友好善隣再言明

【電通紐育十六日發】米國務長官 헐氏는 十六日夜 當地캐나다協會에서 左와如한演說을하얏다 太平洋問題와 大西洋問題와는 會議의相互協定을通하야 政治經濟上安定을 保持하고잇다는 것과 不侵略을目的으로한 會議를通하야 相互平和協力하고 잇다는非常한共通要素를 가지고잇다 余는昨年三月三日廣田外相에게보낸 메세ー지에서 米國政府의 極東政策을要約하야 東洋에對하야 友好善隣政策을 言明하얏는데 余는 玆에兩次聲明을 하려한다 米國政府의太平洋彼岸에對한外交的立場은 米國에 對하야一層直接緊密한西半球諸國의問題와 太西洋彼方의諸國의問題同樣으로 重大要素를이루고잇다 또太平洋은廣汎하나 我國의 太平洋上에在한 島嶼의領有는 長久한 歷史的 發展關係에依하야 크게補整되엿다 余는玆에門戶開放政策其他 米國의傳統的極東政策에서 極東及太平洋 島嶼의平和와安定은 前記目的을爲한關係諸條約에依하야遂行함에끄친다 그根本的要素는 依然히華盛頓海軍條約의完成에잇다고信하고 이中에包含된原則을維持하려는바이다 (寫眞은헐氏)

米國、列國에率先 治外法權을撤廢

쭌손公使의歸任을기다려서 國府서交涉開始要請

【電通上海十六日發】中國側의報道에依하면 國民政府外交部는 쭌손米國公使의歸任을마저 懸案中의米中通商條約의 改正交涉開始를 米國에要請하고 中國側으로서는 治外法權撤廢目的에重點을두고 列强에率先하야 米國의治外法權拋棄를要求하려고하는데 이에對한 米國의態度는如左하다

即最近米國의中國市場은 飜食되어 對支貿易은 凋落을밟고잇슴으로 此際에急角度의親中的協議를 하기로決定하고 治外法權問題도 大讓步를하야 쭌손公使는

一、上海其他條約의 開港所에對해서는 十年의準備期間을두고 이를撤廢할

二、其他의地에는 順次撤廢에同意할

이를提唱을하리란 消息이 當地外交界에傳하고잇다 在中米人間에는 軟弱外交라고 非難이起하고잇스나 米國政府에는 쭌손公使를 絕對支援하고잇슴으로 今後推移는注目된다

米國銀政策에 中國再次抗議

【南京十六日發聯合】米國의銀政策의影響을바더 金融危機에直面한 國民政府는 再次米國에對하야 銀政策緩和에對하야 抗議를發하기로決하고 外交部로부터 駐米公使施肇基氏에對하야 左와如한訓電을 米國政府에通達하기를命하엿다

中國의社會經濟는 米國의銀政策으로 重大惡影響을밧고잇다 中國政府는 米國政府가 右政策의急速한變更을行하기를 希望한다 萬一右政策이그대로繼續될時에는 中國의社會經濟는 重大한情勢를誘致하게될것이며 따라米中貿易도 悲觀狀態에陷入하게될것이다

石井參與官辭任

【電通東京電話】陸軍參與官石井三郎氏는압서 病氣靜養이든바 十五日午前十時林陸相에게 對하야 身病이란理由로辭表를提出하엿다

北鐵買收에對한 融資方法決定

신지케ㅡ트銀行團引受

【東京電話聯合】北鐵買收에伴하는 金融方法에對하여는 目下對滿事務局이中心이되여 滿洲國側과 關東軍과의 連絡을取하야 愼重考究中인데 大體左와如히決定하게되엿다

一、北鐵買收資金一億七千萬圓은 滿洲國公債로서 調達하고 全額을 日本金融市場에發行하야 同公債는 滿洲國債引受신지케ㅡ트銀行團에서 全部引受하기로 決定하엿다

一、그러나 右公債는 金額을一時에發行치안코 現金拂 物資拂等 必要에 應하야 分割發行함

一、同公債發行의 擔保는 北鐵全線으로하고 此에『오픈엔드모ㅡ게ㅡ지』制度를採用할것

一、北鐵讓渡直後에 要할三千萬乃至 四千萬圓의 應急資金에 對하여는 滿洲國의滿鐵에對한 借款의形式으로 滿鐵이此를調達함

一、그리고北鐵讓渡에 伴하는必要金融은 一切신디케ㅡ트銀行團에서 調達하기로決定하엿다 그러나萬若其時에市場의狀況如何로 金融交涉이不調에陷할時에는 日本大藏省預金部에서 公債引受 其他全面的援助를 行하는諒解가成立되엿다

滿洲國治法撤廢로 豫算數百萬圓增額

【電通新京十六日發】滿洲國治外法權撤廢에關하야 同國司令部는 明年度豫算要求額은 昨年度의八百萬圓보다 數百萬圓增加하야 그增加額을 司法制度整備實現上各種의改革費에充當하는것으로 司法委員會의結果 治外法權撤廢準備로서 左의事項을斷行하기로決定하엿다

一、從來縣知事가行使하고잇든裁判權及司法事務를 司法部直轄下에隸屬시키기爲하야 區法院을設置할것 同時에從來의司法公所는 區法院으로昇格시킬것

一、吉林의高等法院을廢止하고 新京에新設할것 또承德의高等法院을廢止하고 錦州에新設할것

滿洲國治外法權撤廢 立案된大綱方針

【東京電話聯合】帝國政府는 滿洲國으로하여금 完全한獨立法治國인 體面을 保持케하기爲하야 今回滿洲國治外法權撤廢委員會를設置하고 從來外、陸、司各關係省에서調査한 材料에基하야 綜合整理를行하야 具體的解決案을調整하고 近近 日滿兩國의外交折衝에 一任키로되엿는데 大綱方針은左와如히立案되리라고 觀測된다

一、日本은 日滿兩國의 特殊的關係를考慮하야 滿洲國이近代的法律觀念에基한 主要法令을公布實施하고 또法廷과 監獄制度를 近代的施設에副하도록整備하야 一定한期間을經過한後에는 民事와刑事兩事件에關한裁判權을 同時에撤廢할것

一、右裁判所撤廢에는 關東州及滿洲附屬地를除外함

一、但滿洲國이 完全한司法制度를完制하기까지 滿洲國裁判所에서 日本人이 被告가될境遇에는 日本人判事를採用할것

一、日本人이民事及刑事를 含한一切法權을撤廢할時는 滿洲國은日本人의居住와 興業을爲하야 全滿洲國全版圖를開放할것은 勿論日本國民은 滿洲國全版圖에잇서서 不動產에關한 權利를包含한一切의權利를享有할일

一、日本은治外法權撤廢와同時에 其全版圖에잇서서 日本國民이滿洲國의一般行政警察命令에服從할것을承認하고 또附屬地에잇서 完全한行政權의返還을承認할 期間의 日本國民의課稅負擔의代償方法을講究할것

四川共軍討伐軍에 蔣介石、嚴重通電

四月까지擔任區域共軍肅淸못하면 從匪抗令罪로써處斷

【上海十六日發聯合】四川의共產軍은 中央軍의壓勢와地方住民의反中央感情을利用하야 猛烈活動中으로 이대로推移하면 必然重大結果를誘致할形勢에잇슴으로 蔣介石氏는 焦慮한結果 十五日附로 共產軍討伐을擔當하고잇는 各將總指揮及各師長에對하야 本年四月까지 擔任區域의共產軍을撲止하라 萬若撲止不可能時에는 從匪抗令罪로嚴罰에附한다는 嚴重한通電을發하얏다

日本銀行當期純益 二千八百萬圓減

【東京電話聯合】昭和九年下半期日本銀行營業報告에 依하면 當期純益金은 七百九十四萬一千圓으로 此를 前期에比하면 二千八百十六萬圓의 激減을 보엿는데 此는 主로前期에 잇서서는 巨額의公債償却을 行하야 其償却으로 莫大한利益을計上한데 反하야 今期는새로引受한公債의償却分이 아직償却額이 적음으로 純益으로 計上되지못한까닭이다 그리고 今期利益金分配內譯中 政府納附金은 四百八十萬三千圓으로 昭和九年度納附金으로 政府豫算에撥算되엿든 約二千七百萬圓에撥算되엿는데 今期와前期를合計한 政府納附金額은 三千三百一萬五千圓임으로 政府는 豫想外의增收를어든셈이다

歩、騎各一個大隊 『나폴리』서또出動

伊領土防衛爲해赴任한다고 뭇소리니氏激勵演說

【電通羅馬十六日發】伊太利、에디오피아間의紛爭에對하야 伊太利는 에디오피아와直接交涉을開始하는 一方으로 二個師團을 動員하야 待機식히고잇섯는데 十六日다시 陸軍騎兵一個大隊를 派遣키로되여 리죠멘트殿下의 御閱兵을受한後 나폴리港을出發하야 亞弗利加某地에向하얏는데 다시步兵一個大隊도十六日나폴리를 出發한 그前部隊와同樣으로武裝하야 뭇소리니首相의閱兵을 受하고나폴리를出發하얏다 뭇소리니首相은 閱兵後左와如한激勵演說을하얏다

諸君은伊國의領土防衛를爲하야 赴任하는것이다 余는諸君이國家의信賴에背反치안을것을確信한다

한後나폴리港을出發하야 亞弗利加某地에向하얏다 見送하는者로非常히混雜하엿다

004172

六面鋒

一九四〇年의 오림픽會場을가지고 日本 伊太利 芬蘭이서로爭奪。

◇

運動에關한일이니 『장겜뽕』은 너무험하고、딸씨롱이라도하여서 쉽게귀정내소。

◇

『에디오피아』의 態度如何로는 伊太利가 軍大行動을할決心이라든가。

◇

强弱이 判異한 兩者의일이어든、새삼스러게 엄포할必要가 어대잇술고。

◇

金鑛朝鮮에서 石油朝鮮으로 鑛業朝鮮의 車輪에다 기름칠까지하게될듯。

◇

이름에 鑛山詐欺가橫行、山파기보다는 말팔기가 쉽다는탑인가。

英米態度不改하면 極東根據를喪失

五年內에極東競爭場에서放逐

릿卿演說과孫科氏批評

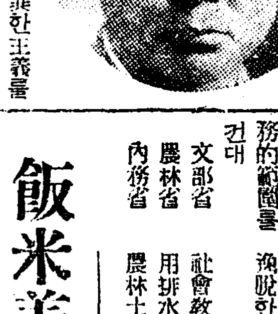

【電通上海十六日發】立法院長孫科氏는 十六日自邸에서 릿튼卿의米國에서의 演說에對하야 左와如한批評을發表하얏다

릿튼卿은 最近英米가聯合하야 極東平和保持의任에當할것을提唱하얏스나 諸情勢를考察컨대 그實行은 極히困難하다 英國의保守黨은 最近新嘉坡의要塞를 不干涉主義를唱하고 米國의態度도 確實히 決定되여잇지안타 이로서보면 英米聯合하야 極東平和保持에 當함은極히困難하다 萬若 英米가過去三個年의態度를不改하고 依然但異한主義를保持하여는 今後五個年內에 英米는極東에在한 足場을失하고 極東에잇서서의 競爭에서放逐됨에이를것이다 (寫眞은孫科氏)

借款보담物件 中國財界의希望

【電通上海十七日發】對中經濟援助에對하야 國民政府當局은 借款提供에가장希望을부치고잇는모양인데 當地中國實業界方面의 意向은 中國商品의 買付增進及技術援助를 가장希望하는 傾向이 만흔데 日本當局에도 이뜻을 申請하고잇다고 傳한다 即 金融界方面에서는 現在借款을 엇드라도 困窮에 시달니고잇는 中國經濟界에는 紅爐點雪格으로 此에依한 景氣回復을 想像할수도업다 라고잇는다 金利引下를하고 資金의集結을 防止하는 正常한交換關係의回復을 圖하는열쇠이다 나는잠자고잇는 資金의問題에關하야 一層眞摯한批判이내리지안흐면 안되리라고생각한다 此에及하야 農村의 生產品이 日本으로 販路를擴張하면 市場은 常히活氣를呈하게되여 漸次經濟界에도 好影響을 與하는 同時에 各產業方面에亘하야 生產增加를 圖하기爲함에는 日本의優秀한 技術上援助를求하는것이 第一이라고한다

金約款判決 十八日에行할듯

【電通華盛頓十六日發】米國大審院은 今日金約款問題에關하야 會議를開하고잇는데 金約款問題에對한判決은 十八日에行하게되리라는 觀測이有力하다

自六歲五十五歲까지 軍事教練實施

伊팟시스트評議會決定

【電通羅馬十七日發】伊太利팟시스트最高評議會는 十六日協議한結果 左의事項을決定發表하엿다

一、伊太利全國에亘하야 滿六歲乃至五十五歲의 男子는每週土曜日午後軍事敎練에從事할것

一、從來一週間勞働時間을 自治的으로四十四時間으로 하엿든것을 國際勞働規定時間에 鑑하야 今後四十時間으로할것

大藏當局의 追加豫算態度決定

【東京電話聯合】昭和十年度豫算案은 衆議院을通過하고 貴族院에서審議中인데 貴族院에서도 無修正으로通過할것은 確實하므로 政府는 今後의主力을追加豫算에集中하기로되어 大藏當局도 各政黨의猛追를豫想하고 對策에對하야 協議를하고잇는中이나 追加豫算은 날할것도업시 會計法에 『必要不可缺한經費와 法律또는契約에基한經費에不足을生한것』에 限한것이므로 그編成은 끗까지事務的으로 當然히必要 以外의經費는 一切認定치 안는다고되여잇다 即事務的으로必要한것이라것은 『十年度槪算豫算에要求한 時까지에 豫見할수잇섯든것이오 또 그後에生한 事由에基하야必要한것』과의 一定한客觀的根據에基하야 果然事務的인지 아닌지를 充分히確定해둘必要가 잇다고하고 特히內務、農林、文部의 各省에서는 政友會의 爆彈動議뒷收拾에 拍子를마처서 事務的範圍를 逸脫한것이잇다 例컨대

文部省 社會敎育費

農林省 用排水幹線費

內務省 農林土木費

飯米差押禁止案 今議會에提出

【東京電話聯合】農民의飯米差押禁止案에對하야 目下政府部內에서 協議中인데 마침내成案을엇게되엿슴으로 今議會中에提案하기로되여 小原法相은十六日衆議院本會議에 民事訴訟法中改正法律案(農產物差押禁止에關한議員提出)의審議中 小池四郞氏의 質問에對하야 本議會에提案하겟다고言明하엿다

對獨債權 据置一年延長

【電通伯林十六日發】對獨債權者委員會는 本日左와如히發表하얏다 對獨債權据置協定은 修正附로 有効期限을 다시一個年間延長하야 一九三六年二月二十九日까지有効케하기로決定하얏다

日曜氣配

▲期米=産地出廻一巡이나 當地正米는 依然强하야 押目에는 買氣잇스나 深押은 困難할듯하다 氣配不變

▲株式=軟派는日本蠶等의 減配說에 再次탈고십지마는 押目에는 買氣潜在하야 日先氣配强保合

大新 ... 東新 ... 鐘新 ... 日產 ...

▲綿絲=不變

人事·集會

▲黃愛施德氏 十六日午後六時十分府內社稷洞三百四番地에서 遭內艱永訣式은 二十日午前九時 貞洞敎會

今日本紙四面

世界通史

豫算案衆院通過

豫算動議로紛糾의 處理를中心으로紛糾를거듭하여오든衆議院은 十四日總額二十一億九千萬圓의 昭和十年度豫算案을 政府原案대로通過식히고 即時貴族院으로送附되여 朝鮮의攻防戰은玆에一段落을 告하게되엿다

中國의國產運動

南京國貨委員會에서는 十五日南京에서 國產愛用運動擴大를決議하고 會員에對하여는 여러가지로國貨與를興하게되엿는바此는直接日貨排斥을表明치아니엇스나 結局 가장影響을바들것은 日貨인으로 日本側에서는 非常히注視하고잇는바 國民政府가 이運動에對하야 如何한態度를取할는지注目되여잇다

江西住民反中央

江西共軍의 西遷後 過去의쏘비에ㅡ트區는 中央으로回復되엿스나 同區域은過去七年間 쏘비에ㅡ트政府로 完全赤化되여住民은 쏘비에ㅡ트政府의西遷後에도 團結하야、中央政治의建設工作에 反抗을繼續하고잇다 江西省當局은 이에對하야 ...

伊에兩國紛爭

去一月二十九日 솜말리란드國境에서 에디오피아軍隊가 伊太利兵을殺傷한事件을契機로 兩國關係는 最近에이르러依然惡化되여 伊太利는 本國으로부터二個師團을動員하는一方 百萬圓이라는巨額의賠償金과 四項目에亘한苛酷한要求條件을提出하야 問題는 去益重大化하게되엿다 此에對하야 에디오피아도精銳部隊를 國境으로集結하는同時에 此를國際聯盟에再次提訴하려하고잇다

메ㅡ콘號遭難

아크론號의慘禍後 그代艇으로 ...

英飛行船의慘禍

英海軍飛行艇四隻은 新嘉坡軍港所屬命令을밧고 編隊으로부터出發하야 新嘉坡로 向하든途中十五日 나폴리를떠나 英海軍飛行艇四隻中 一隻은南伊太利島로航行하든中 空中에서 故障을이르켜 墜落되여 乘員九名中七名은即死하고 二名은瀕死의重傷을입엇다

米空軍의大演習

米空軍의大演習에 參加키로된 ... 는 南太平洋上에서 十二日午前七時 山니발을出發하야 航行하든中 南方百十哩되는洋上에 이르럿슬때 突然故障이生하야 乘員은 二名을 남기고 全部救助되엿스나 機는 海中으로 沈沒되엿다

獨逸對英佛回答

獨逸政府는 十五日 兩國大使에게 右回答文을手交하엿는데 所謂空軍협약案에對하야 英國에對하야는 原則的으로 이를容認하는것이나 英佛의提案을 그대로受諾하기에는 우리는다만 一部分이라도 英佛兩國과個別的으로折衝할方針이라고 英佛兩國의政府는 相當히苦心하게되리라고 觀測된다

(米) 新報案內 ◇外務社員採用

養正高等普通學校 生徒募集 (京城府孝悌町)

一、第一學年 百名 一、出願期日 三月十四日까지 一、試驗期日 三月十六、十七、十八 三日間

忙中閑談 月刊野談 第五號出來!!! 尹白南先生 癸酉社

생전사후

當選謝禮 今般高原郡鄕校掌議選擧에際하야 僉林諸賢의後援으로當選의光榮을입엇사기感謝의意를謹表하나이다 二月十二日 梁鎭河 鄭泰禧 姜贊伯 趙衡喆 金應善 全載坤

年一度 學用品 奉仕卸賣 2月20日부터 2月27日까지 學用品仕入의絕好期 東明書館

돈버리 カタログ呈 大阪

圓成社 若草物語 舞姬의日記

非常時新春을、마지며……政治遊戲「揚名道」出現!! 指定販賣員募集 揚名社 文海書館

十八金代用金側時計特別大賣出 특價 유ー피ー洋行時計部

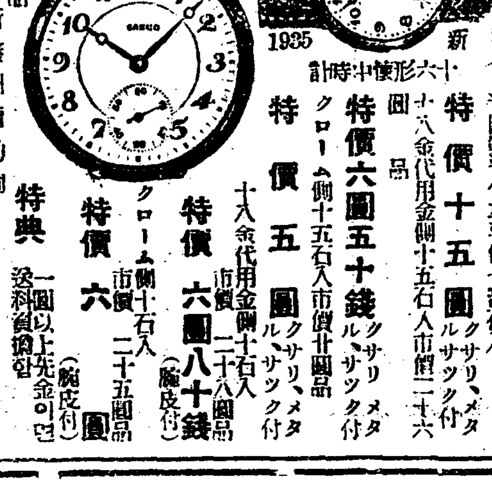

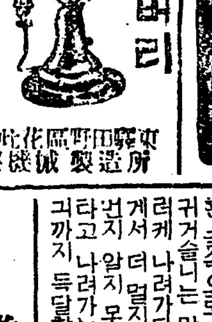

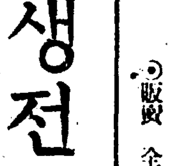

東興襲擊한共產軍 大部隊가越江討伐
守備隊와警官이合作하야 滿洲國軍과도呼應

【東興支局特電】 요전에 조선내에 침입하야 동흥을습격한 공산군리강광(李江光)의 일당이 다시국경에집결하야 조선내를엿보므로 이것을 토벌키위하야 제○○련대 소속국경수비대 대장 송전광작(松田光作)이하 ○○명과 경관○○○명이 금거히 동흥을출발하야월경하엿다

【新義州】 지난십삼일동흥읍내를 습격한동북인민혁명군이라는공산군은 퇴군도중 동일오후한시반경림강현칠도구 류고자(臨江縣七道溝流古子)에서 림강현경무국토벌대와 대접전을한후는 동현칠도구구자(七道溝溝子)에세력을진중하야잇다는데총세약칠백명으로 두대로난호아 한대는십사일오후두시팔도구(八道溝)압록강안으로 부터약사리로 나오고한대약삼백명은 동강성(東崗城)으로 이동하며 재차 조선을 습격한다고 호언한다는데 형세는 심히경계를요 한다이라한다 평북경찰부에서는 정상경찰부장(井上警察部長)이 총지휘관이되여관할각경찰서를 독려하야 만전의준비를하고잇스며 만주국 림강현에서는 혼성제칠려(混成第七旅)와○○○파견군(派遣軍)으로된○○○의대토벌대를 편성하야 가지고목하도구를향하야진군하고잇다한다

新賓縣의○○軍 東北共軍과合作
梁瑞鳳一派가最近에會合決議 總司令에는文武卿

【新義州】 모처착 정보에의하면 양서봉(梁瑞鳳)피살후조선○○군은그동안 세력만회를위하야 대활동을계속중이엇는데최근그근거지인만주국신빈현(新賓縣)벽지에서일대회의를개최하고적극적으로활동할것을협의하얏다는데그중요한협의는만주국공산당계의동북인민혁명군(東北人民革命軍)과합작하기로된 것인데 이로인하야 세력은크게만회되고 압흐로 대규모의 군사행동이 시작되리라는바 현재의 총군사의 총지휘를 담당하고잇고공산당과의 회합을 통하는 조선○○당의수령은 고이허(高而虛)(一名玄海)동군사위원회장은김호룡(金浩不)이가취임하얏다는바총사령(總司令)은 문무경(文武卿)、군사부장(軍事部長)에는김활석(金活石)이라는바 이 두사람의피체설은허전이라한다

百餘共軍奇襲 隊長等十名戰死
鳳凰城滿洲國警察隊 守備隊至急히出動

【鳳凰城十七日發】 봉황성경찰대리부장(李副長)이하 삼십칠명은추럭두대에 논아타고 십륙일오전열한시반에 봉황성본대를 출발하야 홍긔가(紅旗街)경찰대에이르러 공산군네명을 바다가지고오후두시반경에 서리구부락(徐裡溝部落)을통과할지음 돌연경긔관총(輕機關銃)과소총(小銃)을 가진약백명의 공산당의습격을 바다리부장이하 아홉명이전사하고 열두명이 부상하고 남어지는무장해제(武裝解除)를당하얏다

공산군은 경기관총일정、장총삼십사정、권총이정、탄환이천발을탈취하고 수암현(岫巖縣)방면에 향하야물너가다

급보를접한 전상봉황경찰서장(田上鳳凰警察署長)은서원○○명과만주국 경찰대 ○○중대를지휘하야 구원에 출동하야부상자를수용하고 오후 구시반개선하얏다공산군은 등철매(鄧鐵梅)의참모묘경국(苗景國)과 조국자(趙國子)의 합류군으로공산주의 적색재가 농후하얏다 일방련산관수비대(連山關守備隊)에서는 강(岡)소좌안동헌병대(安東憲兵隊)에서는 부전(富田)대장이 부하○○명을인솔하고 봉황성(鳳凰城)에서 맛나작전을 세워철저히 소탕 하려고출동하엿다

北滿의耶蘇教 長、監理合同
吉林에서敎役者會열고 宣言書까지發布해

조선내에 잇는 예수교단체는장로교(長老敎)와 감리교(監理敎)의두가지로 난위여 근자에는그중일운동이 고조되고잇스나 의연히또파가튼 격한音못보이고 잇는바만주(滿洲)각지에나아가잇는예수교각단체의유지들사이에서는이것을 바로잡아 분파적(分派的)알륵을업시하고자지난일월이십오일부터 터동안 길림(吉林)에서 북만교역자대회를 열고 조선기독교회(朝鮮基督敎會)라는것을조직하야선언서를하야돌리고실제전도에착수하얏다한다 그리고 선언서에씨운강령과서명자는다음과갓다

綱領

一、使徒信經을 우리의信經으로 하며

二、新舊約聖經을 우리의正經으로함

一九三五年一月 日

◇北滿에잇는敎役(無順)

玄聖元 韓東圭 禹仁哲 朴世平 邊成玉 金東哲 成泰永 劉宗見 金柄澤 安鉦基 張良憲

共濟慈養院 解散키로決定
경기도경찰부의주선으로 孤兒는他處로맥겨

한동안 세상의주목거리가되든 시내냉동(冷洞)공제자양원(共濟慈養院)의책임자 양정묵(梁正默)씨는십륙일 경기도경찰부에 대하야 공제자양원은 아모리하여도 압흐로더유지해나갈 희망이업는데 현재까지 기르고잇는 고아의처치를 어떠케하면 조흐냐하는 의미의탄원서를제출하엿다 이에대하야 도경찰부에서는 경성부에 교섭한결과 동사회과의알선으로 고아십오명을시내삼판통(三坂通)잇는경성보육원(京城保育院)과 겸창보육원(鎌倉保育院)두곳에 나누어 보내엇다 이리하야 공제자양원은일지에잇서서 폐쇄케되엇다 문제의 양정묵씨에 대한사건은 소관서대문서 길야(吉野)고등계주임의 의견을드르면 다소애매한 사실이잇는듯도하나 세상에서 추칙하는것가티 그러케중대한 사실도잇섯든것이아니며 따라서 범죄도성립이아니되리라고한다

江西沙川事件 池錫湧控訴

【平壤】 헌병다섯명을살해햇다는 강서사천사건(江西沙川事件)의관계자로 시효팔개월을남기고 체포되엿든 지석용(池錫湧)은 징역십오년판결을 불복하고 십륙일평양복심법원에공소하엿다한다

佛코도쓰機 太西洋橫斷

【電通말세유十六日發】 불란서비행가 고드스、로시랑씨는장거리비행에 력사적으로 유명한조세호루 부리호를 탑승하고 십륙일오전륙시삼십분 말세유를 출발하야남미 알센친의부에 노쓰아이레스를 목표로정하고 태평양횡단륙천백 마일을 일긔상파할 장도에취하얏다 이번비행목적은 량씨가재작년팔월에 만든뉴욕 시리아간오천구백마일 죽선비행긔록을 자기가스스로 깨트리고저함이다 그리고 백오십오시간행복할 련료를실엇는데 부에노쓰 아이레스도착후에도 만약상황이조흐면 다시비행을계속할방침이라한다

戶別稅에錯覺
京城府에質問이接踵

방금납긔(納期)가 되어잇는 호별세(戶別稅)의 제사긔분은 제삼긔분보담도 증가되야서 이에대하야 일반 납세자로부터 경성부세무과에질문과 문의가만타는바 이제그내용을들으면 소화구년도부터 국세(國稅)로개인 소득세가 실시되야그세입의 일부를지방 교부비에보조하게 되얏슴으로 그보조액만큼감하기로 하얏는바 그보조가마다음 이기때문에그경감액을 제산친체일긔 제이긔분을 이미바친긔분으로 충당하얏기 까닭에제삼긔분만은 년액사분의 일보다적어젓든것이엇고 제사긔부터는 본래의징수액을 그대로 밧게되는가닭에 그와가튼 착각을일으키기 쉽게되엇다이라한다

江陵에上層氣流 觀測施設

【江陵】 명십년도예산으로강릉측후소(江陵測候所)에일만오천원의 거대한 경비를드려 무선전신수신장치를 하기로 계획되어잇다함은 긔보와갓거니와 금번이시설에 압서서 항공에절대로필요한 상층긔류(上層氣流)의 관측을 개시하게되엿는데 이것은 군사상가장필요한것이라한다

東興市街開市

십삼일 만주도병의 습격으로비참한 재화를당한동흥읍내의 상인은 그동안 전부철시하고 룽의재회에울고잇든바 십오일부터 다시가문을열고상업을개시하얏다한다

檢疫醫업서서 連絡船遲延

【釜山下關電話】 십륙일발부산출범한 관부련락선 경복환(景福丸)은승객칠백구십칠명을실고하관을향하야 진행중 법규상 승선하여야할 문사세관항무부(門司稅關港務部) 삼산검역의(杉山檢疫醫)가 보이지안이함으로 신원을미명에 하관항외 륙련도(六連島)에서 가박하고 검역소(檢疫所)의 검역을밧은후 겨우하관에 입항하얏다 이로말미암아 동선은정각보다 사십분이나 지연되엿다

男便放蕩을悲觀 自起黃自殺

【四街里】 괴로운세상을하직하라도 더살아보라고 애를쓰다쓰다 필경에는정신에 이상이 생겨듯기에도 끔찍한쪽발률인자기황을입에너코 깨물어자살을도모한사건이지난십오일에 발생하얏다 사건의장본인은 전북고창군(高敞郡)사거리(四街里)동영동에사는 량팔록 (梁八南)의안해 신망순이라는소년은 실륙일오전 …외치 신경쇠약으로 … 망순은 일곱살때에는 그아버지를 여이고 어머니밋해서 그모친이 개가를하매 그는 외부모밋헤서자라다가 열세살에 지금남편량모롭에게로 시집을가서 열가의주부생활을하게되엇다 그런대살림이 극히빈한하야 겨우품팔이로 호구해가는터인데 량팔록은본래 부정한 기여그의 안해와마음도 맞지안코 풍판도랑을 모다내버렷다 그의 안해신망순은 한번남편과가티 사러보라고애를써보앗지만은 그의남편이도모지 반성치안하야 최근에와서는 아조타락될대로 타락하야 밤낫도박으로 세월을보내는 형편이다 이에 어에선망순은그만 병인곰홍으로정신에 이상이 생기여일종의 히스테리가되어 병에걸리어 자리에누어잇스나 그의남편은 노름만계속하고 돌보지안함으로 그는이를비관한인지 자긔황을 몰고무참히자살을한것이라한다

麻藥取締新法令 法制局內審查完了
渡東中의西龜課長으로부터入電

취체하는법령이 업슴으로하야 마약중독자(痲藥中毒者)가그림자를 감추지못하고 도로혀 해마다증가하므로이를 근절식히자면 먼저엄벌주의(嚴罰主義)로나아가야겟다하야총독부 경무국에서 오는사월부터 실시하고자 립안한신마약취체령(痲藥取締令)은그동안동경법제국(法制局)으로회부하고서귀위생과장(西龜衛生課長)이여긔대한설명을하고자 동경으로 갓섯는데작십륙일 법제국에서내심사(內審査)가 끗갓다는입전이경무국에도착하얏다 이모양으로 법령이순조로심의될모양으로 예정대로 사월부터실시할모양이다

漢江鐵橋上에 學生의轢死體

십륙일새벽 여섯시삼십삼분 림시화물제 사천칠백팔십삼호 렬차가 경부선로량진(鷺梁津)역을출발하야 한강철교에 다다럿슬때 나희이십삼세 가량되어보이는 학생풍의남자를 사체를 발견하야 시내룡산서에서는 고교(高橋)사법주임이하 경관이 출동하야 즉시조사하여보앗스나 아직신원이 판명되지못하엿스며다만몸에서류서한장 이나왓는데 안등(安藤)을하고라재한데다 단비관하는듯만 긔록되여잇슬다름이엇다 사체는철교의중간에잇섯스나 피흔적이 선로저쪽에잇고전날오후 열시이십오분 경성을통과하야 안동(安東)으로 간려객재구렬차에 고기떼이가 끼여잇는점으로보아 이렬차로부터 떠러저죽은것갓다한다

봄氣運에떠서 出家한무리들

부러오는봄바람을따라 집을나간 젊은이들─시내서소문정(西小門町)유수책(劉守策)의안해 예옥춘(芮玉春)(二三)은 작십륙일 오후오시경에사소한 말다툼으로 내외간싸홈을하고 어듸로인지나가 버리엿다고종로서에수색원이드러왓고

◇ 공주읍(公州邑)황전호남(荒田湖南)(一五)이라는소년은 십륙일오전 십일시경 그부친의돈 일전사원을 훔처가지고 도망하야 버리엿는데 그도 경긔경찰부에 수배가드러왓스며

◇ 시내화천정(和泉町)이십팔번지 도변이길(渡邊二吉)의아들도변일길(渡邊一吉)(十七)이 도십륙일밤에 어듸로인지 도망하얏다고소관경찰서에수색원이드러왓다

緣故地拂下憑藉 欺瞞取財가頻頻
都市計畫과地價暴騰에乘勢 뿌로커惡黨이跋扈

【漢芝面】 지금으로부터이십오년전일한합병(日韓合倂)당시에관유지로혹은 군용지로들어간 토지들을요지음 관계당국자들과 친교가잇는연고자들은 불하신청을 맹렬히하고잇다는 소문이떠돌자 일전한푼맛못보고 억울하게 빼앗기엿든 연고자들은 일확천금을금시에맛볼듯이날뛰는것을긔화로이긔회를리용하야 감언으로써 법적수속을해주겟다고하며 어리석은 연고자들을 속여금전을편취해먹는악당뿌로커들이 경남일대가 제일군용지가만흔것을 엿보아 발호하고잇다 그들은 시내도화동(桃花洞)에사는 류모(柳某)를 필두로사오명이 일당이되여 지난소화팔년구월에도 이따위 사긔수단을써서 금전을 편취해먹다가 룡산헌병분대에서 로로이경을친후 종적을감추엇드니 경남일대가금기야 경성부로 편입하게됨을따라 지가도날로폭등하고잇슴을 긔회로 어리석은 연고자들을 또다시충동하야 이번에는 총독부로부터 확실이허가를 하엿다고 능능한 태도로써 사긔를 해먹고 잇다는데 이악당들에게 또다시속어 넘어간피해액이 상당함으로 방금헌병대와룡산경찰서에서는이일당을엄탐중이다

講壇에선牧師의 不信任으로騷動
목사는결국강설못하고퇴장 市內石橋教會紛擾

성하고 경건하여야할 예수교례배당의 주일례배현장에서 목사배척으로일장풍파를 이르켯다 십칠일오전 열한시반 시내 천연동(天然洞)에 잇는 석교례배당에서일요례배를 보기위하야 남녀백여명 신자가모힌가운데 찬송과기도가끗난후 동교회 목사박연서(朴淵瑞)씨가등단하야설교를시작하려하자신자중으로부터 『우리례배당의 박인서목사에대하야 불미한 풍설이만히들리니 그사실을규명한후에 례배를보자』고의견을제출하엿다 여기에대하야 박목사는 례배가끗난뒤에 하는것이 조타고하엿스나 신자측에서는 그에찬성하는편과 반대하는 편으로갈리어 삼십분간이나 승강을하다가 필경박목사는 설교중지를 선언하고 퇴장하엿다。그리하자 김상윤(金相潤)·문성도(文聖道)등이 십일명의 서명으로된 박연서목사배척리유를 적은장문의 인쇄한삐라를 교당안에뿌리고 그중주윤장(朱允章)씨는 교도들에게 사건내용을 설명하려고 등단하엿다가 림석한 서대문서 고등계원에게 검속이되엇다 동시에모힌교도들도 일시는 해산이 되엇스나 압흐로사건의진전이 매우주목이된다 발표된 인쇄한격문이란것은 전혀전기박목사에관한 불신임조항과 전긔석교회내의처리에 관한것뿐이엇스나 그공기는 극히심상치못하다

離婚訴訟兩題
不知去處行實不貞理由

남편이 부지거처됏스니 리혼식혀주 안해가 행실이 낫부니 리혼을식혀주 하는 소송두거─시흥군영등포리(始興郡永登浦里)곽종옥(郭從鈺)은 명치이십삼년 동군과천면막계리(果川面莫溪里)리승옥(李承鈺)과 결혼하야 동거하든중 대정십년 오월남편이 무단히집을나간이래 음신이끈첫스니 리혼을식혀주하는 소송을 경성지방법원민사부에제기하엿고

▲시내종로 륙정목 삼백십오번지 강일형(姜一馨)은나의안해인 시외숭인면 종암리(鍾岩里)김임순(金任順)이가 작년십이월 이십삼일 친가에갓든사이에 다른남자와 관계를맺고 동거를거절하니 리혼식혀주하는소송을역시 경성지방법원민사부에제기하엿다

運動競技

東大와對戰 籠球陣容
詮衡委員會서決定

籠球界의 超弩級 東京帝大팀이 京城과平壤에 來征한다함은既報한바어니와 이와對戰할 全OB와全京城兩팀의 陣容은 昨十六日에열린 詮衡委員會에서 다음과가티決定發表하엿다 競技日程은 第一日에全O、B第二日에延專、第三日에普專、第四日에全京城팀과對戰키로되엿다

◇全OB팀

▲監督 張權 ▲마네저 田應鐵 ▲主將 李惠澤

【OB팀】

(Y·M)	李惠澤	F
(Y·M)	金振秀	F
(高麗)	尹正燮	F
(高麗)	朴泳洙	F
(Y·M)	金成泰	C
(遞信)	鷹尾	C
(早O·B)	牧山	G
(高麗)	曺東煥	G
(高麗)	鄭福慶	G
(Y·M)	李惠蓮	G

◇全延專팀 ▲監督 盧東奎 ▲主將 李性求

◇全普專팀 ▲監督 洪性夏 ▲主將 宋基宇

◇全京城팀 ▲監督 金永述 ▲마네저 吳[illegible] ▲主將 牧山圭秀

【全京城】

(延專)	金應鏞	F
(Y·M)	李惠澤	F
(Y·M)	金振秀	F
(普專)	孫彼得	F
(延專)	孫禎俊	F
(延專)	廉殷鉉	C
(Y·M)	金成泰	C
(高麗)	曺東煥	G
(普專OB)	宋基宇	G
(延專OB)	李永秉	G
(普專)	玄台慶	G
(早大OB)	牧山	G

京平氷上戰 今年은中止

本社後援아래 年年히 盛況을이루든 京城白狗對平壤練光의兩俱樂部對抗氷上技大會는 白狗二勝、練光一勝의뒤를니어 今年에는漢江에서 開催할 豫定이든바 氣候關係와 其他事情으로 今年만은 中止하고 한해걸너 明年漢江에서 第四回京平戰을 開催키로 十六日에 決定發表하엿다

白狗씨─순·업 二十日午後六時

白狗滑氷俱樂部에서는 二十日午後三時부터 漢江銀盤에서 同俱樂部『씨─순·업』을行할豫定이든바 氷質關係로 中止하고 當日午後六時부터 公平洞北京闊에서茶話會만을열터이라는데 部員은無漏參席하기를 바란다고한다

金正淵短信
北海道苫小牧서

【北海道苫小牧서 金正淵發信】 (前略)이곳으로온우리一行(李聖德、張祐植、金正淵)은 自重하야 連日猛練習을 거듭하고잇습니다 지난十七日의 第一回記錄會는때아닌降雨로因하야 中止되고마럿습니다 그러나十七日에 다시記錄會를 行하기로되엿습니다 日間 各新聞에報道된 歐米各國選手들의氷上記錄이 우리의記錄보다 別로나은것이업는것을볼때 우리의 가슴은뛰엇습니다。世界制覇가 一步안에잇는것입니다。明年二月獨逸에서열리는 世界올림픽이一刻如三秋로 기다려지는까닭입니다。우리에게는 勝利에對한確信이주는 安心이잇는한편으로가슴속에鼓動하야 먼저안는衝天할듯한 意氣가 가저오는不安도잇습니다。來十八日까지에는 豫定한合宿練習을마치고 東京으로向하게습니다 그러면記錄會經過는 追後通知하기로하고 오늘은 이만큼우리의動靜을報하옵니다

東京市長一行 芬蘭公使를訪問
東京開催盡力을依願

【電通東京電話】 牛塚東京市長은十六日午後森市會議長、辰野올림픽委員長을帶同하고 芬蘭公使館에 후─·고─·바르바네公使를訪問하고 오는올림픽東京開催에 於히 日本支持를바란다는東京市會議決을 올림픽委員에게 傳達을依願하엿다

東京開催獨逸은贊成

【電通伯林十五日發】 日本이第十二回國際올림픽大會를 東京에招致함에對하야 獨逸스포─츠界의有力者들은 歡迎的意見을가지고잇다

米委員支持言明

【紐育十六日發聯合】 國際올림픽米國委員쉐릴大將은 一九四〇年의第十二回올림픽 開催地에關하야 東京開催를支持한다는뜻을言明하엿다

本壘打王게릭不滿

【紐育發電】 昨秋日本으로遠征하엿든 全米野球團의 一壘手게─릭君은 歸國 後昇俸 二萬三千弗(日貨約七萬圓)을支給키로 決定되엿는데 同君은 이것을 不滿히여이고 昨年度 成績으로보아 三萬五千弗을支給하라고主張하엿다 그理由는「베브·루─스」가 本壘打記錄을作成한 三十三歲때에 三萬五千圓을支給하엿든데 게릭選手는三十三歲로서「루─스」의本壘打記錄을 突破하엿다는것이다

天氣豫報 晴一時曇

七七二粍의高氣壓은 北中國에잇서서 北勢力은半島를거치어 日本에擴大되고잇다 氣溫은 釜山의零度 中江鎭의零下二十度 사이에잇다 明日도 天氣는조코따뜻하다

昨 最高 四度六
今朝最低 零下五度六〇
今日正午 三度四

먼동이터온다 순풍에돗달고
一枚에 二大傑作 流行歌 (四〇五九二)
콜럼비아레코─드

보양보음 젊어지는약은 가이자가제일이요

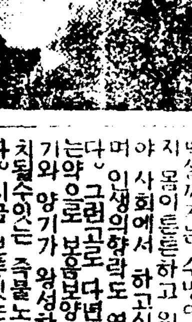

효력최극상최륭등、동서양에 제일유명한약의 정분만 만히 느엇답니다

사람이 제일로건강하여야 하고십흔일을하는데 근래는 튼튼한 사람이적고 약한분이 만어진다。신경쇠약이니 양기부족이니 원기가부족하야 마음대로일을못하게 된다。그리고 인생의 제일향락을 마음대로 못한다。이것은 문명이 발달됨에따라 생존경쟁이 심하여 짐으로 뇌를만히쓰게되고 애를쓰고 번민이만어지고 함으로자연히 원기가 쇠약하여 빨니늙게된다。따라양기도업고 최후에는 신경쇠약이니 폐병이니하고 오래못살고 … 먹는약으로 보음보양하며 로인도원기와 양기가 왕성하야 청년과 가티될수잇는 긔약을발견하엿다。지금 보통잇는 생식기약이니 호로몬약이니 하는것은 일시적으로 생식기만 흥분식혀 양기와정력만업새고 그후에는 심히약하여지고마는대 이가이자(KAIZER)는 원동력인원기를 왕성하게하는 동시에 보양보음하야 생식기를 자연히 흥분식히는작용이 잇슴으로 원기와양기는 점점왕성하여질뿐이요 쇠약하여지지는안는다 림질과매독을 알엇든지 과색과로하고도선천후천적으로 몸이약하야 양기부족하고 원기업고 신경쇠약증이잇는분은 속히 가이자를쓰시오。양기부족、원기부족、음위、속히되는분、불감증、쾌감업는분 신경쇠약、빈혈증。【약가】 중증엔십원、경증엔오원、송료는 대금인환은 삼십전선금은 무료、(약은환약이요)

림질 대하증엔 구로벨이 제일속히낫습니다

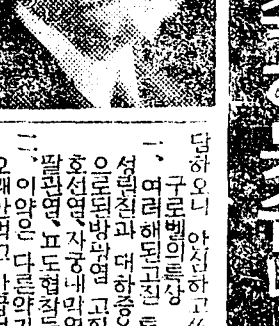

효력최극상 최륭등、전세계에서 제일유명한 독일약(루미도─루)도 만히 들엇고헤

담하오니 안심하고쓰시오。
구로벨의특상
一、여러해된고진 특히 재발한만성림질과 대하증은물론 림독성으로된방광염 고환염(산증) 섭호선염、자궁내막염、란소염、라팔관염、뇨도협착등이곳낫고
二、이약은 다른약가치 지리하게 오래안먹고 만급성간에 오래된 고진 만성제중이라도 일주일이상 먹을필요가 업고
三、림질약치고 위장이 안상하는약이업는데 구로벨만은 조금도 안상하고 다른부작용이 업슴으로 위장이약한분도 만이 먹어도 튼튼하나 안난다는말은 나은 여러분의 찬송하는점이오 그런데 이약이속치되고 다른약으로 잘안되는것은 다른약은오래쓰게되여 그동안 조섭이곤난한소치다
◇남녀만성림질、부인적백대하증、남녀냉병、오줌소태、월경고르지 못한데며 하혈(下血)등으로 별치료를하여보고 별별약을 써도 무효하야 돈만허비하고 근치안되여 고통하든분은 이것저것주저할것업시 안심하고 제일먼저 대신발명하신KUROBEL(구로벨)을 쓰시오 이러한자신(自信)을 어든결과 자의안심과 신용을엇기위하야 장
【약가】 완고약성에구원、만성기타증에오원、냉병、대하증、기타부인병에삼원、 송료 대금인환은 삼십전 급성과부인오줌소태는 (오원이나 삼원이나 다 일주분)

매독에는 푸로다─가제일이요

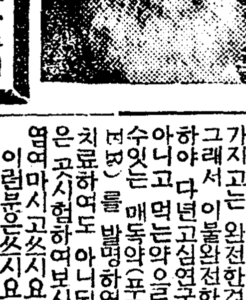

효력최극상최륭등、륙백륙호이상의특효가 난다

매독은 선천、후천두가지로 선조유전 또는 전염으로 발생하야 대개다 사르바루상 즉륙백륙호주사에대하여야 겨우 일시적으로 줌너지지만 완치가잘안되고 여러번 재발함으로 이세상에서 매독이업서지기 안함을 보드라도 륙백륙호가지고는 완전한것이 못됨이 증명되엿다 그래서 이불완전한점을 업새기위하야 다년고심연구한결과 주사가아니고 먹는약으로 일주일에나을수잇는 매독약(푸로다─PROTA)를 발명하엿다 여러가지로치료하여도 아니되여 고통하는분은 곳시험하여보시요 안심하시고 염여마시고쓰시요。장담합니다。이런분은쓰시요。○남녀의국부가 허럿스며 가려운데、눈이 히미하고 팔다리가 쑤시고 목이 잿기고 머리가 빠지며 여기저기종기가 터지는데 또 창병 김창 코허는데등에신효합니다。【약가】 완고용칠원、중증용오원 경증용삼원、송료 선금이면 무료 대금인환이면 삼십전 (약은환약이요)

만일 무슨약이던지 이상원쓰시와 특히성의체질(特異體質)이노 병에안맛거나 광고와 틀니는점이 잇거나 마음에 안맛거나 현저한 특효가 업거든 약을 곳 보내시오 청구하시는대로 하여드리겟습니다。

發賣元 神崎神聖堂藥品直輸入株式會社
京城西大門電車停留場앞(五)(제일큰서양집)
電話光化門三三四番·振替京城四九五〇番 (그전신성당약국)

담기침 喘息과 百日기침 流感기침良藥

(謹告) 春寒이라고는하면서도零點下幾度라는날이連하야、痰咳患者가猖獗을極하므로、담기침천식의名藥이란評判을듯는龍角散을本舖에서全國에向하야送品하는것이日夜大繁忙을極하고잇습니다。服藥效果의好評은實로旺盛을極하고感謝狀이續續到達합니다 慢性急性의분들은至急服用하시옵소서。

登錄商標 龍角散

세가지條件

痰、咳、喘息 藥의選擇은、기침이어떠한程度로收斂되느냐하는것이하나、副作用이업느냐하는것이하나、變症을防止하야모禍根도안남기느냐하는것이하나、이세가지條件을必要합니다。

龍角散의適應症
담으로 늘글럭글럭 하는사람 천식으로 그르렁거리고 숨찬사람 기침어자지고 방장못자는사람 流行感冒로 늘바른기는 담기침하는사람 肺病으로 목이쉬고 往往피섞기는사람 담에서 냄새나고 또는 咽喉아픈사람 百日咳及는 흥여기천나는小兒

定價 二十錢 三十錢 五十錢 一圓 二圓 三圓

本舖 東京市神田區豊島町 株式會社 藤井得三郎商店 振替東京九一番 電話浪花(67) 〇〇九二〇〇三〇〇〇〇

▽全國各藥店에잇合△

F10—7

年年이激增하는 黃海道小作爭議

昨年同期에比하면三倍激增 一月中에벌서十四件

【海州】황해도지방에는작년십일월로부터 소위획기적 소작립법으로써 공포실시된농지령(農地令)실시를전후로 소작쟁의가전에업시 격증하고잇서 항은 루보한바와갓거니와 이현상은 추수기를지난금년에 드러와서 일층심각화하야 황해도내금년일월중에 잇서서의 소작쟁의조정건수를보면 십사건으로서 작년일월중 소작쟁의조정건수오건에비하면약삼배가량의 격증을 뵈고잇다 이와가티격증된현상의 원인으로서는 여러가지를들수잇스나 그중중요한 원인은농지령(農地令)이실시되자리해타산에 떠빠른지주와 사음(舍音)등이 소작인의 무지를긔화로 이법령을 역용하야 소작료인상을 요구하거나 또는이소작료이상요구를 소작인이불응하는 경우에는 추수가끗난뒤이라 지주가소흠이 작권을이동하랴는 책동에의한이라 한다

歷史깁흔樓氏普校 經營難으로問題

米國宣敎部의補助中斷으로 各方面에援助를要望

【元山】황금의나라미국(米國)도 해마다 심각해가는 공황으로미국 남감리파선교부의 경영하여잇는 조선각지에 산재한수만흔 유영긔관은 그대부분이 금년일월부터보조(補助)를중단케되야교육긔관의 부족에울고잇는 조선사회에 잇서 중대한 문제가되여잇거니와 이제 원산에잇는 루씨녀자보통학교(元山樓氏女子普校)도또한 미국선교부로부터오든 보조가 작추이래중단되여 동교의운명은 풍전등화와 갓흔 장면에직면되엿다고 한다 그러나 현재삼백여명의 재학생과 삼백십칠명의 졸업생을낸 력사깁흔 동교가이와가치 비운에빠지게 되엿다함을듯고 지방독지가 제씨는 동교의구조운동을 맹렬히개시하야희사금(喜捨金)이륙속답지하고잇다

救助運動猛燃

明太肝油組를爲始 寄附金이陸續遝至

원산명태어 간유비제조조합(元山明太魚肝油製造組合)에서는 전긔 루씨녀자보통학교가 비운에 빠젓다는 소식을듯고 매년동조합리익금의일할을 긔부키로결정하고 위선작년도리익금 칠십원을 지난십삼일에 긔증하얏스며 원산중앙교회(中央敎會)에서도 해마다 륙백원식보조 하기로하고 지난십삼일에 륙백원을긔부하얏고 더욱히함북웅긔(雄基)상공회 평의원인 리지선(李志璿)씨는 저간 원산에왓다가루씨의 비보를듯고 금오백원을희사하얏다는데 일반은 전긔제씨의 미거를칭송하야 마지안는다고한다

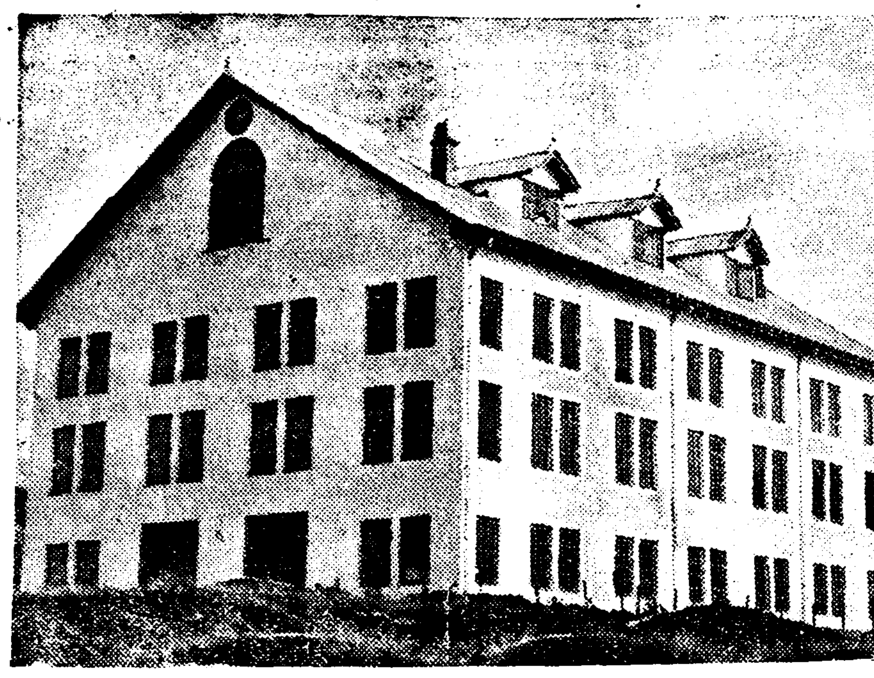

經營難에빠진元山樓氏普校

蔚山南洞에서 青年一名또檢擧

【蔚山】경남울산에서는경주적로사건(慶州赤勞事件)으로전후청년 오명이 검거되여 경주로압송되엿다함은 긔보한바어니와 지난십삼일부터는 또다시 검거풍이이러나 평소 주의를요하는칠팔명의 청년은 모조리가택을수색하야 다수서적을 압수하며 그중성남동(城南洞)정해상(鄭海相)한명만 위선검거되엿는데 이는경주사건과는전연히 관계가업고 따로무슨사건이발생된모양으로 매우 주목되다고 한다

後任面長問題로 道當局에陳情

【蔚山】경남울산군 언양면(彦陽面)에서는 면장김규환(金奎煥)씨가사임함에따라 그후임문제는 말성이 적지안흐며 운동이맹렬하든중 지난십오일에는 룡연이면명의원합병과 구장사임명은 일제히련명진정서를 경남도지사에게 제출

群山新興學院 同情映畵大會

【群山】군산부신흥정(新興町)에잇는신흥학원(新興學院)은군산에잇서무산아동의 교육긔관으로서 유일의야학교(夜學校)로서 그러구러사십년에가가운바그간은정내유지의푼푼히 모흔의연과 일반교원의희생적로력으로 근근 금일까지유지하야 나오든바동학원에서 경비의다소라도 보충키위하야 오는십팔일부터 량일간본보 군산지국후원하에군산공회당에서동학원동정영화회(同情映畵會)를개최하기로하얏다는바 일반인사는 만히래참하기를바란다하며 본보 독자에게는특별우대를하기로하엿다한다

判定을申立하고서 突然取下는何故

平北小作官原因調査

【新義州】평북선천군산면창공동(宣川郡山面倉公洞)김두성(金得成)은약십년전부터 그곳 백락긔(白樂基)의논을 소작하여 생계를유지하여왓는데 의외에도 금년일월이십구일 백락긔는 그논을김원유(金元裕)란사람에게 매도하엿다 김원유는 논을사가지고 김창련(金昌連)이란 사람을 소작인으로 정한후김두성의소작을떼이려한다하야이를재지하여달나고신의주지방법원에 판정신립을 하얏슴으로 동법원에서는 이를 평북소작위원회로넘겻섯는데 지난십사일 돌연이를 취하하얏다 엇떠한리유로이를 취하하얏는지 혹시지주의위협에못견되어 한것이나 안인가하야평북소작관은 이를철저히 조사코저하는중이라한다

崔安國氏表彰

【義州】천도교 의주종리원 에서

總工費廿一萬圓으로 砂防工事를着手

山淸郡下六面에서

【丹城】삼사년간계속하든산청사방공사는 작년구월말에 일시중지하얏는바 십년도부터 삼개년간계획으로 총공비이십일만원으로 좌긔륙개면에 나누어 착공하리라고한다

山淸 丹城 新安 新等 車黃 梧釜

水道料値下 新年度부터

【大邱】대구부의 막대한 재원이 되어잇는수도료(水道料)의수입은 매년 증가하야 다대한흑자(黑字)를 보고잇는 한편수도를사용하는 부민들은 현재의 료금이고가인데서 불평이 적지안이하야오래동안 대구인사의 여론으로 되어오든바 울연대구부당국에서는금년도부터 료금을 나리기로 결정하고불원간 정식으로발표할터이라한다

……역사에 맛지안는다면 총사직을 단행하겟다는것으로 그내용은 복잡한사정이 잇는듯하며 매우주목된다고한다

……씨의 십오주년근속긔념식을지난십사일 하오구시부터 동교강당에서 오백여명교도와 래빈다수참석하에 성대히 거행하엿다고한다

姙娠에身病까지 아이들은밥달라고

참다못하야양잿물을먹엇든 落淚不禁의人生慘劇

【咸興】지게군의 비참한 생활리면에화—함흥부 산수정이정목(山手町二丁目)복십상번지김유경(金有璟)의처 김씨(金氏)(三〇)는 십오일 오후다섯시경 양잿물을먹고 고민하는것을 마츰부근사람들이 발견하고 의사를청하여 응급치료한결과 생명만은 구조하엿다는데 이제그가양잿물을먹은 리면에는 눈물을금치못할만한 비참한생활고가 잠재하여잇스니 이 오면식구는 지게군남편의 어게에 생명을부지하고 면품되지안는 삭전으로 겨우연명하여가는것인데 요지음과가튼 정조를당하여서는 하로종일 도라다녀도 십전이라고는하나도어들수업는지가 멧날이라 집에 들어오게되매 그로인하여 식구오명은 사오일식굼게되는참상에 빠젓다는데 그날도전 날 김씨는임신오개월되는 무거운몸에 네끼식이나 밥을못어더먹고 견하여 신병까지어더서 맥업시누어 배곱흐다고울은는 아귀들소리에 가장은늘이며 다리고 잇섯는데 남편이역시 돈한푼벌지못하고 실망한얼굴로 드러옴으로참다못하여 그와가티 양잿물을먹엇다는바 동네에서 동정하여 즉석에서 어원을거출하여주엇다고한다

딸죽이려든養母에 懲役五年을求刑

【海州】자긔가양육하는긔생딸을 사소한말다툼으로 격분한 나머지 죽이랴다 그목적을달치못하고 법(法)의 처단을받는 고약한녀자가 잇다—신천군 온천면온천리(信川郡溫泉面溫泉里) 고진영(高鎭榮)의 첩(妾)인 민광액(閔光額)(三〇)에관한 살인미수(殺人未遂) 사건의공판은 지난이월십오일 오전십일시경 해주지방법원 형사법정에서석천(石川)재판장주심과박(朴)김(金)양배석판사와 청산(靑山)검사의 립회하에 개정되엿는데재판장의 사실심리가 잇슨후립회검사로부터 징역오년을 구형하엿다 범죄의내용은 작년십이월 이십팔일오후구시반경 전긔 민광액은 자긔가양육하는 긔생딸인김금주(金錦珠)(一七)와 사소한 일로말다툼하다가 격분되어 금주를죽이라고 식도(食刀)로 안면(顔面)을찔너 전치오개월의 중상을입힌것이라는데언도공판은오는이십이일이라한다

簡易校位置決定

【筏橋】그동안 말성만턴 전남보성군벌교면(全南寶城郡筏橋簡易學校)위치문제는 본보에긔보 한바 어니와 이문제에대하야 군수박동호(朴東鎬)씨와산촌(山村) 내무주임이출장하는 일방 당지 유지제씨와도 협의한결과 천치리부근되는 칠동리(七洞里)로 위치를 결정하고 조만여(曺萬汝)씨를 동교교장으로 선임하엿스므로 동문제는일단락이되엿다고한다

長竹의禍

【豐川】담뱃대가 사람을죽인사실 지난 오일오전날시경 황해도 송화군률리면당경리(松禾郡栗里面唐卿里)조모(趙某)(五五)는 사육하는소를 오양간에서 박그로끌러내다가 소가감히 다러나므로 담뱃대를물고 소를뜨려가다가 너머저서물엇든 대가뒷항부를쿡코나가즉석에서무참히죽어버렷다고한다

伊川郡熊灘面住民 半數以上要救急

當局의時急救濟要望

【伊川】강원도이천군 웅탄면(熊灘面)은유난히산간벽지로서 전주민구백여호의 륙천여명은 대부분이화전경작으로 근근히 연명하여나려오든바 근래당국의 화전정리방침으로인하야 막대한 타격을밧든나머지 설상가상으로 수년래의 대흉작으로인하야 주민의반수이상이 방금문자그대로 긔아선상에서 방황하고잇다하는바 일반사회의여론에 호소하야 널리동정을바라는동시에 관계당국의 구급을요망한다고한다

天道敎講演會

【谷山】오는이십이일부터이일간천도교 곡산군종리원(天道敎谷山郡宗理院)에서는 신계, 수안, 이천, 곡산(新溪, 遂安, 伊川, 谷山)등사군연합으로 천도교 교리강도회(敎理講道會)를개최한다는바강사는야뢰리돈화(夜雷李敦化)씨라고한다

不正事件續出此際 通川郡廳의怪處事

稅金既納者에게差押햇다가 領收證提示에우물쭈물

【通川】긔납세금자를가지고미납자라고 차압(差押)까지 하엿다가 령수증을 보고야 즉시해제하야준 통천군의추태! 통천군벽량면동대(碧養面東垈里)리에 살든윤수언(尹守彦)이가 통천면김준업(金俊業)씨집에 와서 셋방사리로 불상한 살림을 하든중 지난이십일일에 돌연히 통천군 세무리(稅務吏)가 와서 가장즙물을 차압함으로 윤씨는너무나 억울하야령수증을 차저보왓드니 소화팔년도제일긔분 호세를 그해칠월칠일에독촉 수수료까지 첨부하야납부한령수증이 잇슴으로 윤씨는령수증을가지고 즉시군청에 출두하야무리함을 말하엿더니 군에서는당신에게는 호세부가세 이십이전에대한 독촉수수료 십전만이잇는 것을잘못알고 칠십오전으로 차압하엿스니 령수증이잇는 이상차압한가구는 그대로사용하야도 조타는등우물쭈물하야 돌리여 보내엿다한다

伊川郡管內에도 未就學이萬餘名

就學兒童不過千七百

【伊川】강원도이천군내보통학교수는 일간개교할 룡포면보교까지합하야 겨우구개소로 아직도두면에 보통학교가업서 현재군내학령아동수가 일만이천오백칠십오명중 팔개공립보통학교와 이개간이학교에 수용하고잇는 아동수가 일천칠백팔십명에 불과하니아직도 일만칠백구십오명이 가두에방황하고잇는 현상이므로 관계당국에서는 이점에특별한 주의가잇서 강습소 야학서당등을 가급적만이인가하야 미취학 아동에대한구제책을 강구키를 바란다고한다

洪原赤色農組事件 兩名에二年言渡

【咸興】지난 팔일 함흥법원에서 각히 이년반의구형을바든 홍원농조간부김인봉 장영후(張永厚) 김호식(金浩植)량명에 관한 언도공판은 십오일오후여섯시반부터 홍법원에서개정되여 미전판사로부터고량명에게각각징역이년미결일수오십일의언도가 잇섯다한다

라디오

二月十七日(日曜)

◇午後六時 連續兒童劇 同伴의마음 (一)全二景 金恭哲作 大現代어는해正月 天 서울北村第一景 慶姬의집압 (配役) 慶姬(十歲少女)…韓淑琠 어머니(三十一歲)…洪鍾玉 外祖母(六十八歲)…毛麒允 五男이(慶姬의동무十一歲)…成俊德 五男이의어머니(四十五歲)…金龍燮 少年電報配達…尹喜永 其他各種行商及 隣大學參數 朝鮮兒童藝術研究協會會員 効果…金文星 指揮…元裕珏

◇同六時二五分 修養講話 新春의希望 沈明燮

◇同七時三〇分 趣味講話 蔡正의가지가지 權惠奎

◇同八時 音律 靈山會像 玄琴 韓聲淳 洋琴 金相淳 奚琴 閔完植 大笒 金永根 細笛 高潤德

◇同八時三〇分 中國戲曲 一、洪崖翔 二、閻瑞龍夢(呂律臣) (伴奏)月琴 王德治 胡琴 王春元 鑼 張子泉 小鑼 楊書銘 小鼓 梁仁傑 鉦 王寶寶

◇同八時五五分 名曲鑑賞 (레코ー드) 管絃樂(合唱付) 交響曲 第九番 D短調 作品一二五 베ー트ー벤作曲 第四樂章 解說 金메리 伯立國立歌劇場管絃樂團 브루노킷헬트合唱團 指揮 오스카프리ー드

【第一放送】

◇午後〇時五〇分 滿洲로부터

◇同一時一〇分 (大) 라듸오드라마

◇同二時 (東) 新作本音樂

二月十八日(月曜)

◇午後〇時五分 古談 名卜 金錫九

◇同二時 常識講座 昆虫의越冬에對하야(一) 金秉河

◇同六時 連續兒童劇 同伴의마음(二) 全三景 第一景 一場 慶姬의집방 同 二場 停車場 (配役) 慶姬(十歲少女)…韓淑琠 어머니(三十一歲)…洪鍾玉 外祖父(六十八歲)…毛麒允 五男이(慶姬의동무十一歲)…成俊德 五男이어머니(四十五歲)…金龍燮 少年電報配達…尹喜永 其外多數 朝鮮兒童藝術研究協會會員 効果…金文星 指揮…元裕珏

◇ 經濟解說 朝鮮中央日報編輯 裵成龍

◇同七時三〇分 講話 失業者와 失業의原因(一) 池中世

◇同八時 路傍노리 노래 李命山 同 李明吉 同 卓福萬 同 金福萬 胡琴 朴光東

◇同九時一〇分 南道歌謠 一、報念 二、六字백이 三、農夫歌 姜太弘 金南洙 金錦玉 李奇花

【第一放送】

◇午後〇時五分 週史

◇同一時 家庭講座

◇同六分 (東) 名作物語

◇同二時三〇分 (東) 講談

◇同六時 (東) 名作物語

◇同六時二五分 (東) 產業ニユース

◇同七時三〇分 (東光) 校歌와應援歌

◇同七時五〇分 (東) 追善演奏會

◇同八時五五分 (岡) 西大寺會陽實況

◇同九時一〇分 (東) 連續라듸오小說

二月十九日(火曜)

◇午後〇時五分 西道歌謠 一、愁心歌와엮금 二、丘陽樓歌 三、도라지打鈴 六채詞瀑布 金玉仙 李桂月

◇同二時 常識講座 昆虫의越冬에對하야(二) 金秉河

◇同六時 童謠 一、齊唱 할미꼿 二、同 산으로갈까바다로갈까 三、獨唱 농촌의봄 四、齊唱 시냇물 五、同 허잽이 六、同 집보는소녀 七、獨唱 베아그리운아버님 八、齊唱 베아의어라 九、同 南山山路 金蘭會會員 伴奏 趙明軒

◇同六時二五分 藝術復習講座(八)

◇同七時三〇分 講話 失業者와 失業의原因(二) 李俊興

◇同七時三〇分 (各局) 民謠의夕

◇同八時 獨唱과피아노獨奏 一、獨唱 (가) 꿈을따라 포ー레作曲 (나) 산、피스토의鐘소래 아로네作曲 二、피아노獨奏 舞曲 쇼팡作曲 三、獨唱 (가) 故鄉에감니다 드보르작作曲 (나) 아참의微風 부란스콤作曲 獨唱 玄濟明 피아노獨奏와伴奏 A.E.백거

◇同八時三〇分 唱劇調 一、短歌 二、唱劇調 록기打鈴 曹學珍 鼓手 丁元燮

◇同九時 歌詞 一、相思別曲 二、漁夫詞 金花香 安錦仙 大笒 金永根

◇同九時一〇分 (東) 連續라듸오小說(終)

曆

二月十八日(月) 舊正月(小)十五日 乙丑·金·危·閉

▼立春五日(舊正月二日)

▼雨水十九日(舊正月十六日)

資生堂 洗濯石鹼

本品의特長

一、가장조흔原料에가장조흔것

一、냄새조흐며 벗흘잘나며쓰기조흔것

一、손이터지지안흐며베를상하지안흔것

一、때가잘지며오래가는것

一、물로잘헹거지며나쁜냄새가나지안흔것

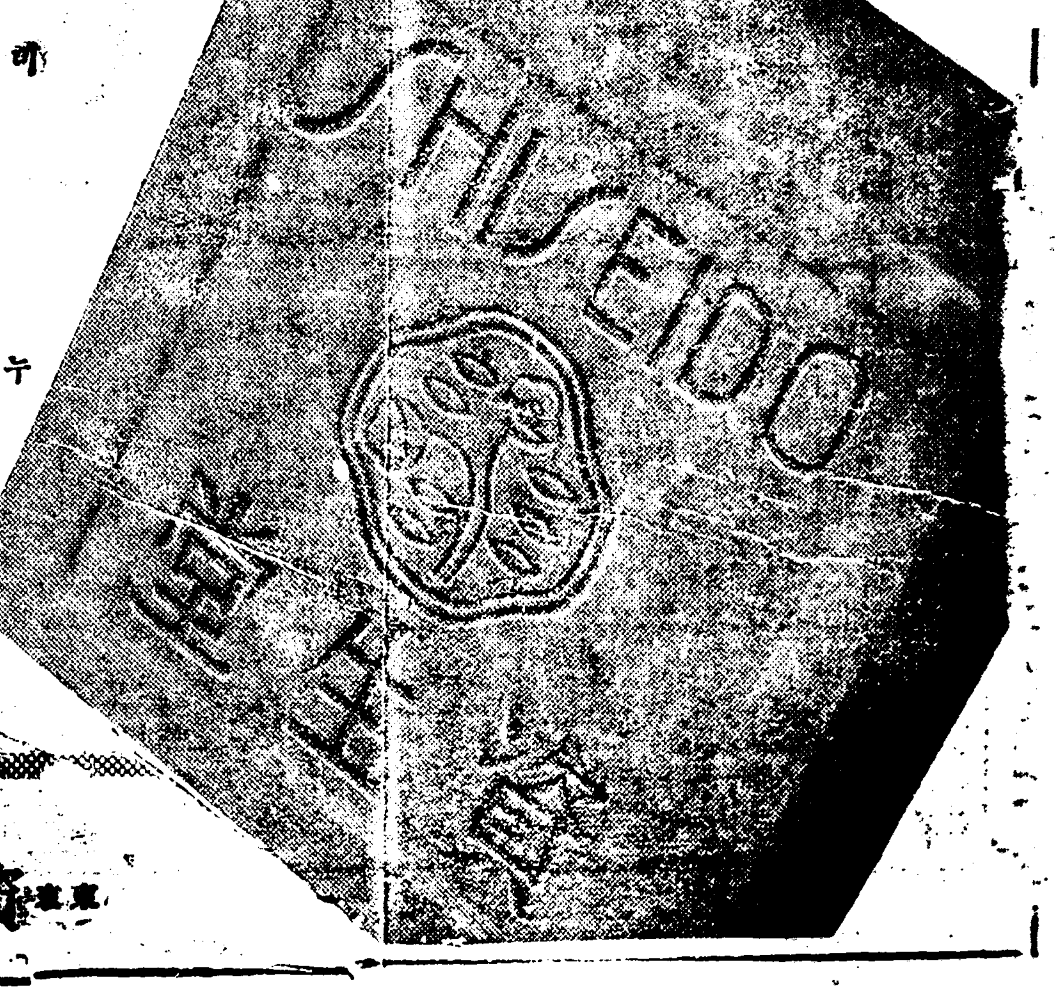

東京銀座 資生堂

胃腸 가다루의良藥 柏村博士創製 ヘルプ (헤루푸)

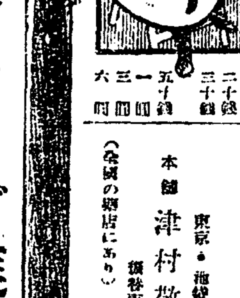

本邦胃腸藥中 가장精妙한 配劑에依하야嶄然光輝잇는 成績을보이고、二十數年來의 聲價를保持하는 ヘルプ는 食傷、水傷、時候不調、冷腹、等에起因한 胃腸가다루의 治療에効果가잇고、特히설사 腹痛을消退하야 消化와營養機能을 促進하는作用은、참으로 潑剌敏捷快適하기다시업고、慢性急性의 胃腸疾患中 左記와如한症狀에 應用하야서 滿足한奏効를보는良劑다。

엇전지 배속이나뿐時、大便後、肛門에 異常의感잇슬時、입이 쓰고、가슴답답時、急激히설사 腹痛날時、頻繁히설사、배속이 더부룩할時、물과가튼 설사날時、食慾업고、트림날時、食前食後에 胃部가압흘때에허바늘나고 입내날時、榮養답부고貧血症時、粘液을두고滋養物이몸에안살노갈時

價 二十錢 三十錢 五十錢 一圓 三圓 六圓

本舖 東京·日本橋 津村敬天堂 振替東京八六四番 (全國の藥店にあり)

ニードー洗粉

婦女、兒童이 柔肌를守護하자!

ニード洗粉이야말로치운겨울의柔肌의守護神이다

大阪博勞町 田中普株式會社

春夏 帽子カタログ進呈 滿鮮向帽子品揃

大阪市北區空心町一丁目 河村善商店

筆生

最近男女의分別업시自宅에서곳되는永續할實質的인副業으로學生婦人女子에最適한일이니 書面으로申込하면詳細通知함 無休 趣味

大阪天王寺北河堀町 盛文社

好職業

男女遠近不問自宅執筆業○勤人學生副業最良○收多無休○照會見本進呈

大阪大軌線生駒停留所前 博文社

ハカリ卿の ヘブリン丸

感冒猖獗

心臟을保護하고…… 頭痛을鎭定…… 胃腸에無害…… 徐徐히解熱식히는! 이헤부린丸과가튼것을참感氣藥이라한다

二〇錢부터

大阪北區 參天堂株式會社

防毒에 産制에 ○感 そのまゝ サック ラッキースキン

日本ハナキゴム製造所

はれやか 活動하는집에 福은온다

먹으면五分에下熱함

竹村製의 돈뿌구

藥價廿錢、卅錢、五十錢、一圓

大阪東區南久太郞町二丁目 竹村製藥所 振替大阪三六〇番

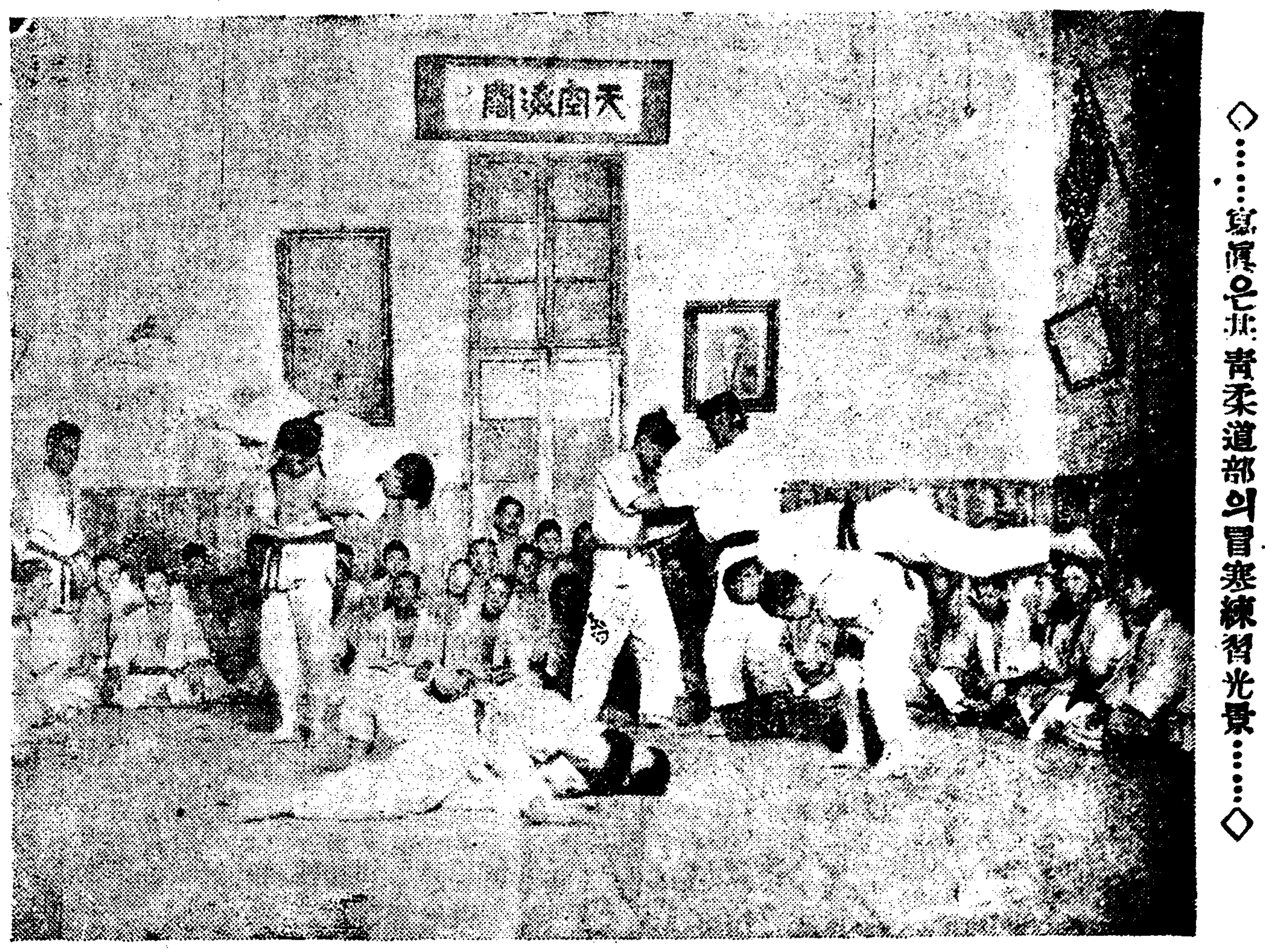

◇……寫眞은基靑柔道部의冒寒練習光景……◇

柔道의起源과 教育的價値

朝鮮研武館 李景錫

우리는여러가지動機로써 運動을行할수잇겟지만은 우리運動에對한欲求는 우리에게存在하는强한生來的傾向이라고할수잇다 小兒가手足을움작이며 無心히움직임을볼지라도 生來的의傾向이라고볼수잇다 萬若人間이放任하여둔狀態에잇다고보면 반드시運動을行할것이며 心身上엇더한影響이잇을것은 進化論上으로보아도明白한일이다其影響이 반드시조흔것뿐이아니고 其中에는도로혀

납뿐影響을끼칠

는지도모르다 그럼으로써 有害한것은除하고 조흔影響을끼치는것을助長하여서 運動에依한教育의完成을期한다면 運動을一定한原理에 비치워서指導하는것이必要하게된다 그運動을一定한 原理에 基因하야指導할時에는 가장教育的効果가잇지아니하면아니될것이다

◇

原始時代에잇서서 生活하든우리의祖先은 어떠한方法에依하야生活하엿슬것이다 말하자면 뒤기는것 뛰는것 올는것 『打擊』『格鬪』等은 生活上의必須한 重要한運動이엿던것은 發類、哺乳類의初年期를볼지라도

明瞭하게알것

이다 人類가幼時에顯著한 遺傳的本能及衝動과 發育期에 볼수잇는 活動하는 必要가 遊戲에 適應하여 格鬪、打擊跳躍等을行하고 잇섯다 即諸種의 本能은 幼年期에 本能的遊戲를 發하게 되는것이다 이와가티 格鬪하는 遊戲는 本能으로써 存在된것이다 即 原始時代에行하여던것이 遺傳的本能으로서 나타난것이다 原始時代에는 格鬪할것☆意識하고行하고잇섯다 말하자면身體를護하게할目的이엇시 單只格鬪그것을조와하엿던것이다

그러나 時代가 흐르고 人智가 發達함을 따라서 格鬪하여勝利를 得함나면 如何히할까하는格鬪의 方法을 生覺하게되것이다 日本에도일속이부터 이와가튼 生覺에서 이것을漸漸改良하고 種種의

形式으로써現出

되것을 生覺잇는사람으로하여곰研究하엿스며 또한整理하야 多流派를가지게되여서 武士階級에流行하엿스며 自己의防衛手段으로하야또는戰爭에잇서는武術로써使用되엿다 이와가튼發展의것이 柔術이라는名稱下에行한 鬪爭의方法을 日本明治維新의 大改革에依하야 平和的狀態에서는 必要업는것가치生覺하야 一時는衰退한것을 講道館師範 嘉納治五郎氏의努力으로써 體育的으로 統一되것이다 即身體에惡影響을끼치는바를除하고 조흔影響을 주는것을 綜合統一하야 一定한

原理下에서研究

指導한것이다 柔道로써의 起原은 上述한바와갓다

柔道는遊戲에서 되것이며 一定한原理下에서 指導한것은 明白한事實이다 即柔道는興味잇로써된合理的 體育運動이라고 볼수잇다 身體만이號令에따라 運動하는것이아니고 精神 身體的運動을通하야서의 身體 나아가서는全人類의 教育을爲한것이다柔道指導者는 被教育者의身體의運動과

思想까지支配할

수잇어야 그目的을達할수잇을것이다 心身이가티柔道에集注하야運動과運動者全體가 一致함으로써 心中에柔道에對한愛가 發展하며 熟練이싸여질것이다 이心身一致의運動이柔道를 心身最有効使用之道라고말할수잇다 柔道는 體育運動으로써가장教育的價値가잇다는것은 上述한바를보와도明白할것이다。

社會生活과 柔道의心身修養

朝鮮講武館 韓軫熙

人間은實地에들어 到底히單獨生活로만살수업슴으로 自然히社會生活을免치못하게 되는것이다故로社會生活의 幸福스러운發展과存續을期치안홀수업는것이다 幸福스러운發展과 存續을期함에는多種의方法이 有할것이나 德體를骨髓로한 柔道修養이가장緊要하다

柔道

를論함에 往往人이往往 攻擊과防禦則敵者를投擲하며 防禦避身하는術法으로만아는분이 만흐나 此는大木의枝葉만알고 根幹을모르는格이다 過去의所謂 柔道指導者及 被指導者까지도 攻擊防禦의技術修鍊만이 柔道의本義인줄만아는사람이 각금잇섯스니 모르는분이 그러케아는것이 無理는아니다。

柔道의 根本原理를論하면 精力善用과自他共榮이다 精力二字는身心의 힘(力)을말함이오 善用한다는意味이고 自他共榮은道德의根本原則이다 이것이即柔道理想이오原理다

사람은 如何한일에 던지其目的을爲하야精力을 善用치아니하면其事業을完全히成就치못함은勿論個人의修養鍛鍊으로부터社會國家事業活動에至하기까지 全혀그러하다 故로精力善用은 人事百般의大道이다 個人 團體國家의進步 向上 發達과目的達成의大

原則

이다 이原理를 團體에 應用함에는 其團體가 結束統一할 必要가잇다 萬一 結束함이 업스면 消極的으로는 各個人의 心身活動에 支障을 이르키는일이 적지안코 積極的으로는 各個人의精力을 統合하야 充分히 有効하게發揮하지못하게되는緣故이다 如斯히統一함에는 共團體를構成한各個人이 融和協調를하지안코면안된다 即各個人 自己의利慾만圖謀하고또他人의 如何함을不顧하거나 하는일이업고 互相扶助하야自他共榮함이 緊要한事다故로社會生活에잇서서 精力善用四字는自他共榮四字에依하야 처음으로有効하게 나타나는것이다 自他共榮은道德의 根本的原則임으로社會生活을함에 이原則에依하지안코면 其社會는堅實한 發達과永久한存續을못하는法이다

自他共榮이라하면 이것을單純히物質的이나 肉體的으로만아는사람이잇을는지는 알수업스나 人間生活에 物質的 方面이잇는以上 이것을

等閑

히는 할수업지마는 物質그것보담도 더욱貴重한 精神的方面이 잇슴을잇지말어야한다 다시말하면物質的、肉體的으로는 비록滅亡할지라도 精神的으로는 不滅한다는崇高한 그무엇을 光榮으로生覺하지안코면안된다 그런故로自他共榮은必히 物質的으로만互相共助함을 目標로 하는것이아니라境遇에依하야는 肉體와物質을犧牲하면서도 仁義에살지안어서는안되는일이만타 如此한勇斷力은오직 武道修養者만이가질수잇는것이다 要컨댄如何히 行動하는것이 社會發展存續에가장 貢獻할수잇슬가함을恒常研究하야 이것을標準으로自己의行動을 反省自律하면서 活動함이自他共榮의具體的方法이다、

如斯한精力善用과 自他共榮의精神에依하야個人、團體、國家의自力을充實히하면 社會生活의幸福스러운 發展과永久한存續을期할수가잇는것이다 크게말하면이原理를 國際關係에應用하면世界

平和

를圖謀하야 人類의幸福을 增進할수까지도잇는것이다 이에참된人類社會를 形成함에는 오직身體하는를强壯케하며 護身打倒術을修鍊柔道의修養이必要하다。

京城市內의 各柔道道場

創立順으로ㅣ

中央基靑 柔道部(鐘路YMCA) 一九〇九年에設置 現在師範 張權

朝鮮武道館(苑洞九四) 一九二一年에創立 創立者·師範 姜樂遠

朝鮮講武館(慶雲洞) 一九二三年에創立 創立者·師範 韓軫熙

朝鮮研武館(壽松洞) 一九三一年에創立 創立者·師範 李景錫

暴風前夜 ([illegible])

咸大勳 作 / 金熊超 畵

입원(入院)(3)

『그런데 혜숙이는 오늘저녁는 처질녀지 몰우겟스므로 래일와서 뵙는다구 말슴들줄 전해달라구 하드군요!』

『참말!미안해요!저ㅡ혜숙이게 이런사정 저런사정 이야기도 못했는데요……』

『뭐 아모러면 어떳습니가?친한사히에……』

『친한 사히니만큼 오해가 더심하게 되죠머!』

『그럴지도 몰우지만 오해가되엿드래도 또 친한사히는풀기가 쉽잔습니가?』

인식이는 이러케 말하고 하묵금사둘고은 꼿다발을 그제서야조희에서 풀어엽책상우에 노흰회병에 꼬자놋는다 흰백합 백장미 벗꼿 복사꼿이서로나토아회병속에서 고개를 내여밀고 가진아양을 다 떨고잇다 성희는회병에 꼬자노흔 꼿송이를 멀거니 바라보고 잇다가

『꼿은 사실올줄 몰으시는군!』

하고 꼿이 잘 조화가 잘되지안는다는듯이 인속말로 종날거렷다。그러나 정성을 드려사가저온 꼿이라 그래도 감사하다는듯이

『참꼿이 벌서 저러케 피게됏서요? 복사꼿、사꾸라가 이제는 송이송이 피엿는데요!』

『아즉도 창경원 사꾸라는 봉오리도안지 아헛지요 그러치만 저꼿은 꼿장사가 모ㅣ두몬저 피게 만든거기때문에 저러케 피엿지오!』

『네……참 봄빛이 이제는 한참 물오둑것는데요……』

성희는 펌은 센치맨탈한 어조로 말을한다

『봄빗따러 마음도 소생하시고몸도 생긔를 어드십시요!』

『네!저는 힘차게 살려고 생각은 햇세요』

『그리서야지요!』

『그러치만 저는 연애도 결혼도 다ㅣ초월하고 오즉 일생을 한가지 일로만 살려고해요?』

『무슨일로요?』

『그것은 아즉 말슴드릴수는업서요 웨냐하면 그것이 실천하기전 말한다는게 너무도경박하니깐요!』

『네!그리시겟지요!』

『그러나 저는 선생님을 영원히 이즐수는 업서요!』

『네?』

『저는 선생님을 영원히 잇즐수는 업서요 그건선생님이제생명을 구원해 주셧다는 그것보다도 선생님이 저를친동생과가티 제일신에대해서 가지가지로 마음을써주신 그것때문이야요! 그리고 이러케말슴드리면 거방지다고 꾸중을하실는지몰우시겟지오만 저는선생님을 무한히동정해고지금도 동정하고 잇서요 그건선생님이 돈이업스신탓도아니오지위명예가 업스신탓도아니지오다만 부인의 참사랑을밧지못하는데에 여성으로써 선생님의 처지를 동정하는게야요저는 지난날 늣겨졋도햇고또혜숙이게서 돗기도햇지오만부인은 너무도남편 되시는어른에게 대해서 방약무인(傍若無人)의태도를 취하여요안해로써 상가야할언어 동작이너무나거만스러워요 그리고남편을남벼답게 섬기지안허요가정에대해선 너무도등한히하시기때문에 어린애들도 제가가면 어머니보다 더 반가워하거든요…참 저는 눈물이나도록 선생님을 혼자 동정햇서요……제가 실연의 상처난몸이 안이라면 선생님을위해일생을……』

성희는 말끗을 맷치지 못하고고만 입을 다물고 만다 그리고 눈을 사르르 나려감고 긴한숨을 내여수인다。

『성희씨!』

인식이는 열경에 불탄듯 힘잇게 물렷다。

『네?』

성희는 사르르 나려 감엇든두눈을 다시고요히 뜨고 인식이를 말뚝말뚝 처어다 보며대답햇다。

『저도 성희씨가그 전에헤숙이와가티 저이집에 놀러올때부터성희씨에게 그아지못할 절대의 깁흔 인상을 가젓서요! 그러나 나는 이미 가정을가진몸이라 비록 가정이 불화하지만은 어찌할 도리가 잇서야지요 그래 저는 하는수업시 꾹참어버렷습니다만 참말 저는 성희씨를 일생 이즐수 업스리만치 나의 가슴속에 성희씨를 그리고잇섯서요 그리다가 이번 우연히우연한 장소에서 만나게될때 저는 그만 이것은 하늘이 우라를 만나게 한것이라고까지생각이 됏서요…… 그래서 저는 성희씨를 일생 떠러질수업는 사이가 되려는 생각까지 햇서요………』

『네ㅣ 저도 선생님을 영원히잇지는 못하겟서요 그러나 저는 상처난 몸이기때문에 이세상에서는 사랑도 결혼도하지 안흐려고 생각해요……이것은 다시는 제가 봉행한일을 당하지 안켓다는 구든결심에서 나온신조(信條)야요……』

銀粒仁丹

仁丹으로胃腸을强化
하야强健해진胃腸에
仁丹의藥効가
一層잘作用된다
이래서等閑히하지안는곳에
타는듯한젊은긔상과
晴快한氣分이
恒常당신의健康을保護함

特히
● 外出할時
● 酒席에갈時
● 氣分이조치못할時
● 밤을새우게될時
● 讀書·思索할時
● 食事後
● 群衆모힌곳에觀劇·乘車時
● 間食할時

仁丹이꼭必要

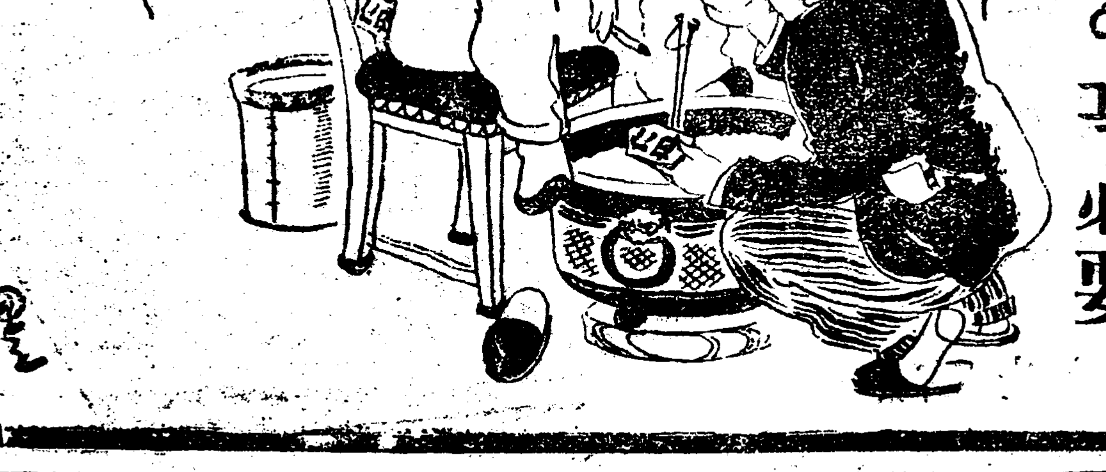

銀粒仁丹藥價

御試用分	(百五十粒)	十錢
富士容器附	(三百二十粒)	二十錢
滿洲容器附	(四百粒)	三十錢
家庭容器瓶入	(九百粒)	五十錢
御德用分	(一千粒)	五十錢
御德用瓶入	(二千二百粒)	一圓

Jintan

仁丹石鹸と仁丹煉歯磨の本舗・森下博營業所